



**COMUNA POIANA STAMPEI**  
**JUDEȚUL SUCEAVA**  
Telefon: 0230/575177; Fax: 0230/575177  
e-mail: [poiana\\_stampeii@yahoo.com](mailto:poiana_stampeii@yahoo.com)  
[www.poianastampeii.ro](http://www.poianastampeii.ro)



**Nr. 3225 din 14.04.2022**

**PROIECT**

### **HOTĂRÂRE**

**privind aprobarea dezmembrării unui imobil situat în comuna Poiana Stampei, sat Poiana Stampei, județul Suceava, identificat prin numărul cadastral 34384, înscris în Cartea Funciară nr. 34384 a comunei cadastrale Poiana Stampei**

Consiliul local al comunei Poiana Stampei,

Având în vedere:

- Referatul de aprobare întocmit de domnul Mezdrea Viluț, primar al comunei Poiana Stampei, județul Suceava, înregistrat cu nr. 3224 din 14.04.2022;
- Raportul Compartimentului de specialitate nr. \_\_\_\_\_ din \_\_\_\_\_;
- Referatul de admitere (dezmembrare imobil) emis de către Oficiul de Cadastru și Publicitate Imobiliară Suceava- Biroul de Cadastru și Publicitate Imobiliară Vatra Dornei;
- Avizul favorabil al Comisiei pentru programe de dezvoltare economico-socială, buget, finanțe, administrarea domeniului public și privat al comunei, agricultură, gospodărie comunală, protecția mediului și turism, înregistrat cu nr. \_\_\_\_\_ din \_\_\_\_\_;

Ținând cont de prevederile:

- art. 25, alin. 2 din Legea nr. 7/1996 a Cadastrului și a Publicității Imobiliare, republicată, cu modificările și completările ulterioare.
- art. 132, alin. 1, art. 134 și art. 135, alin. 1, lit. a) din Ordinul Directorului general al Agenției Naționale de Cadastru și Publicitate Imobiliară, nr. 700/2014, privind aprobarea Regulamentului de avizare, recepție și înscriere în evidențele de cadastru și carte funciară, cu modificările și completările ulterioare.
- art. 879, alin. 2, art. 880 din Codul Civil, cu modificările și completările ulterioare.
- art. 7, alin. 13 ale Legii nr. 52/2003 privind transparența decizională în administrația publică, republicată, cu modificările și completările ulterioare.

În temeiul art. 129 alin. (2) lit. b) și c) coroborat cu alin. (4) lit. f) și cu alin. (6) lit. c) și art. 196, alin. 1, lit. a) din O.U.G. nr. 57/2019 privind Codul administrativ, cu modificările și completările ulterioare

### **HOTĂRĂȘTE :**

**Art. 1.** (1) Se aprobă dezmembrarea imobilului în suprafață totală de 41104 mp, având numărul cadastral 34384, înscris în Cartea Funciară nr. 34384, situat în comuna Poiana Stampei, sat Prăleni,



**COMUNA POIANA STAMPEI**  
**JUDEȚUL SUCEAVA**  
Telefon: 0230/575177; Fax: 0230/575177  
e-mail: [poiana\\_stampe@yahoo.com](mailto:poiana_stampe@yahoo.com)  
[www.poianastampe.ro](http://www.poianastampe.ro)



județul Suceava, conform Referatului de admitere a cererii nr. 6421 din 11.04.2022, al B.C.P.I. Vatra Dornei, după cum urmează:

- Imobil cu număr cadastral 34402, situat în localitatea Poiana Stampei, sat Prăleni, județul Suceava, UAT Poiana Stampei, având suprafața măsurată 15039 mp;
- Imobil cu număr cadastral 34403, situat în localitatea Poiana Stampei, județul Suceava, UAT Poiana Stampei, având suprafața măsurată 19570 mp;
- Imobil cu număr cadastral 34404, situat în localitatea Poiana Stampei, județul Suceava, UAT Poiana Stampei, având suprafața măsurată 6494 mp;

**Art. 2.** Se împuternicește primarul comunei Poiana Stampei să îndeplinească toate procedurile legale notariale și de publicitate imobiliară cu privire la dezmembrare.

**Art. 3.** Primarul comunei Poiana Stampei, județul Suceava, prin compartimentele de specialitate, vor aduce la îndeplinire prevederile prezentei hotărâri.

**Art. 4.** Prezenta hotărâre va fi comunicată Instituției Prefectului județului Suceava, Primarului comunei Poiana Stampei și va fi adusă la cunoștință publică, în condițiile legii.

**Inițiator proiect de hotărâre,**  
**Primar- ing. Vițuț MEZDREA**

**Avizat pentru legalitate,**  
**Secretarul general al comunei- Alina IVAN**



**Oficiul de Cadastru și Publicitate Imobiliară SUCEAVA**  
**Biroul de Cadastru și Publicitate Imobiliară Vatra Dornei**  
Adresa: Localitate: Vatra Dornei, Str. Mihai Eminescu nr.29

Nr.cerere	6421
Ziua	11
Luna	04
Anul	2022

## REFERAT DE ADMITERE

(Dezmembrare imobil)

Domnului/Doamnei COMUNA POIANA STAMPEI  
Domiciliul Loc. Poiana Stampei, Jud. Suceava

Referitor la cererea inregistrată sub numărul **6421** din data **11-04-2022**, vă informăm:

Imobilul situat in Loc. Praleni, Jud. Suceava, UAT Poiana Stampei avand numarul cadastral 34384 a fost dezmembrat in imobilele:

- 1) **34402** situat in Loc. Praleni, Jud. Suceava, UAT Poiana Stampei avand suprafata măsurată 15039 mp;
- 2) **34403** situat in Loc. Praleni, Jud. Suceava, UAT Poiana Stampei avand suprafata măsurată 19570 mp;
- 3) **34404** situat in Loc. Praleni, Jud. Suceava, UAT Poiana Stampei avand suprafata măsurată 6494 mp;

Certific că informațiile din prezentul extras sunt conforme cu datele din planul cadastral de carte funciară al OCPI SUCEAVA la data: 13-04-2022.

Situația prezentată poate face obiectul unor modificări ulterioare, in condițiile Legii cadastrului și a publicității imobiliare nr. 7/1996, republicată, cu modificările și completările ulterioare.

**Inspector**  
**ION MURESAN**



**Oficiul de Cadastru și Publicitate Imobiliară SUCEAVA**  
**Biroul de Cadastru și Publicitate Imobiliară Vatra Dornei**

Localitate: Vatra Dornei, Str. Mihai Eminescu nr.29

Nr.cerere	6421
Ziua	11
Luna	04
Anul	2022

**Extras de Plan Cadastral de Carte Funciară**  
**pentru**  
**Imobil număr cadastral 34384 / UAT Poiana Stampei**

TEREN Partial Intravilan

Adresa: Loc. Praleni, Jud. Suceava

Comuna/Oraș/Municipiu: Poiana Stampei

Nr. cadastral	Suprafața măsurată	Observații / Referințe
34384	41104	

\* Suprafața este determinată în planul de proiecție Stereo 70.

## DETALII LINIARE IMOBIL

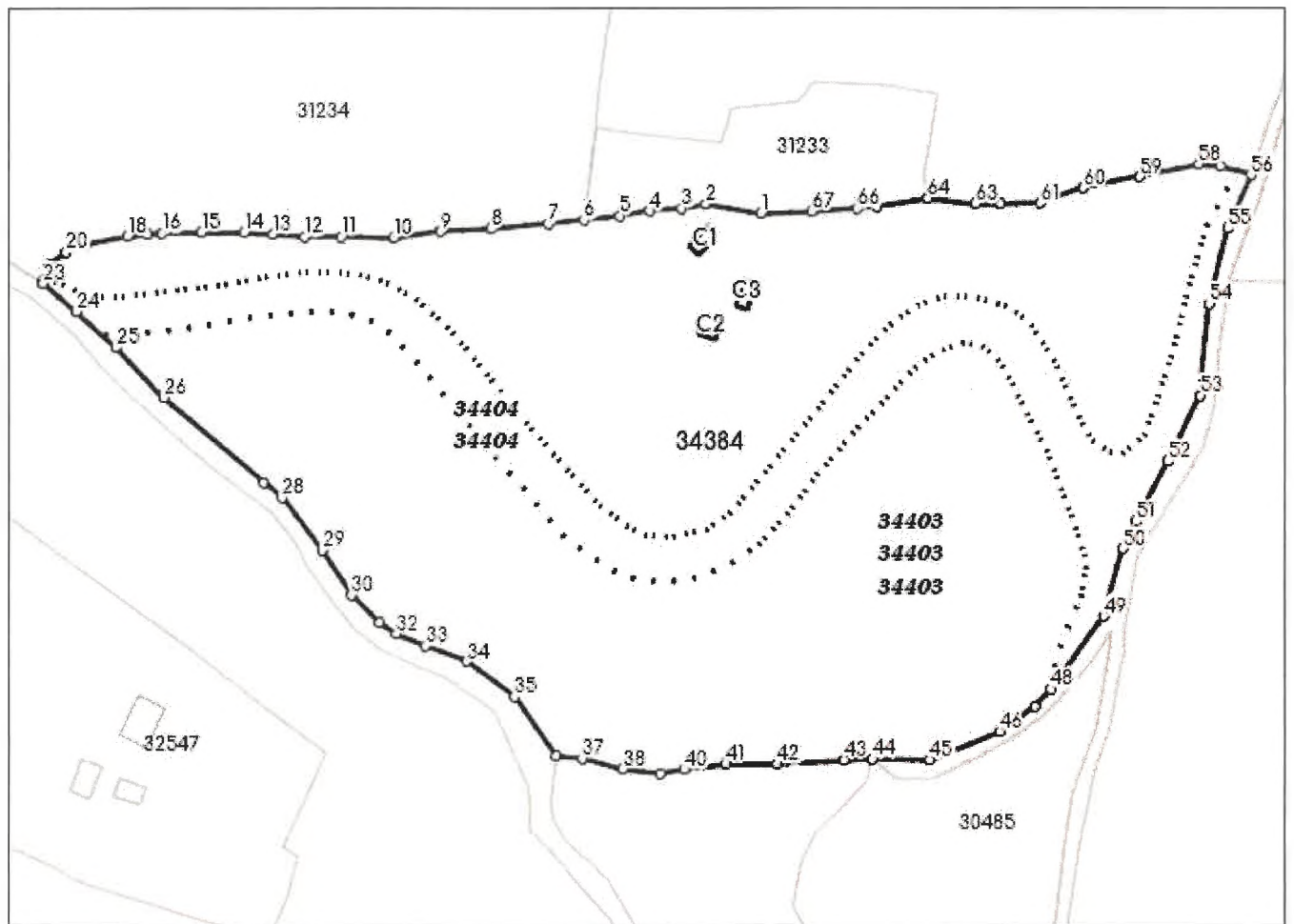

**Incadrare in zonă  
scara 1:5000**

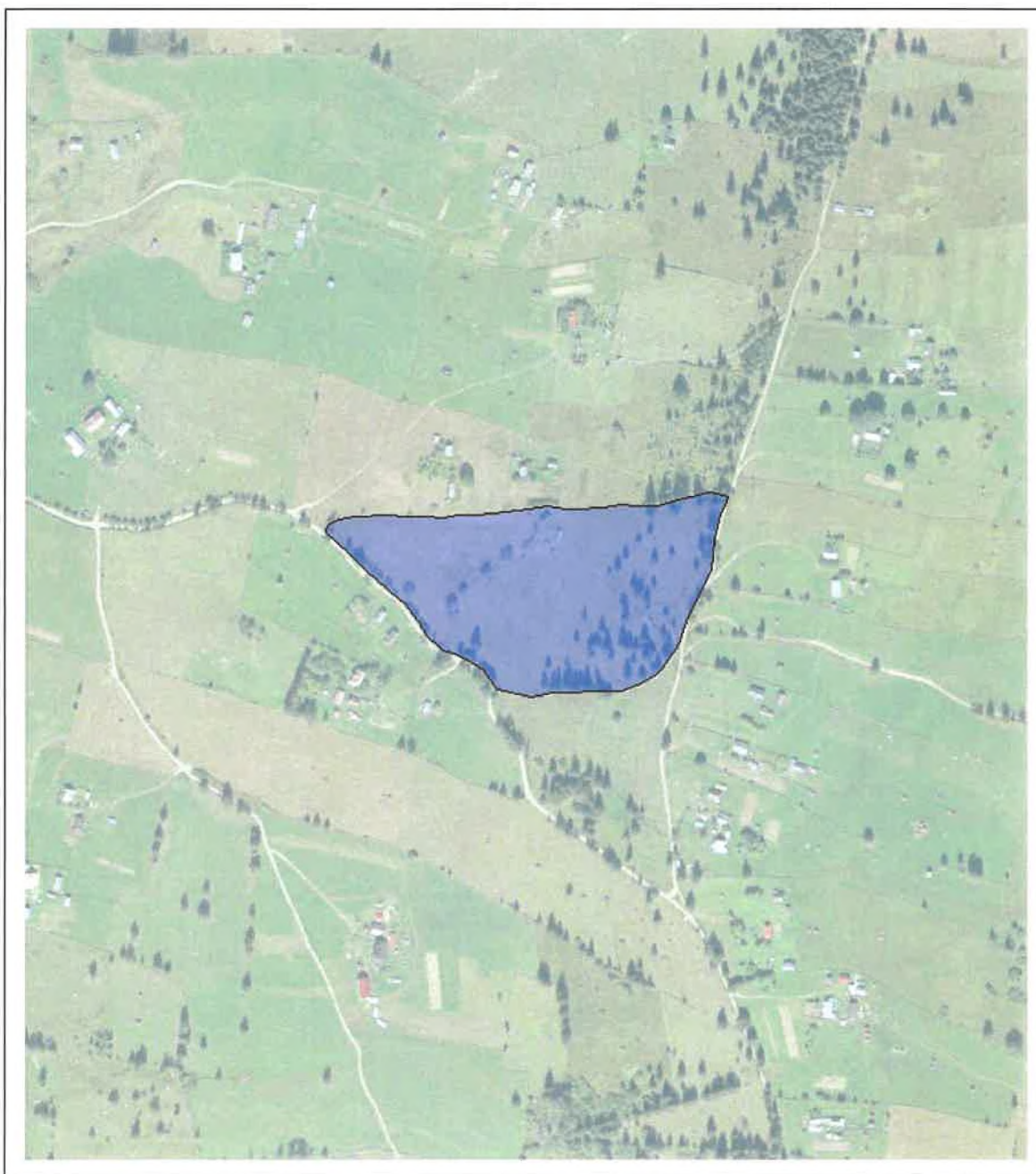

## Date referitoare la teren

Crt	Categoria de folosință	Intra vilan	Suprafața (mp)	Tarla	Parcelă	Observații / Referințe
1	curti constructii	DA	1.281			Imprejmuț cu gard din lemn de la punctul 53 la punctul 65, iar diferența este cu tarusi din lemn.
2	faneata	DA	20.008			Imprejmuț cu gard din lemn de la punctul 9 la punctul 53, iar diferența este cu tarusi din lemn.
3	pasune	NU	19.815			Imprejmuț cu gard din lemn de la punctul 65 la punctul 65, iar diferența este cu tarusi din lemn.
	<b>TOTAL:</b>		<b>41.104</b>			

## Date referitoare la construcții

Crt	Numar	Destinație construcție	Supraf. (mp)	Situație juridică	Observații / Referințe
1	34384-C1	construcții anexa	33	Cu acte	Anexa din lemn
2	34384-C2	construcții anexa	30	Cu acte	Anexa din lemn
3	34384-C3	construcții anexa	29	Cu acte	Anexa din lemn

## Lungime Segmente

1) Valorile lungimilor segmentelor sunt obținute din proiectie în plan.

Punct început	Punct sfârșit	Lungime segment (" (m)	Punct început	Punct sfârșit	Lungime segment (" (m)	Punct început	Punct sfârșit	Lungime segment (" (m)
1	2	16.321	2	3	7.197	3	4	9.526
4	5	8.966	5	6	10.585	6	7	10.463
7	8	16.819	8	9	15.009	9	10	13.658
10	11	15.574	11	12	10.726	12	13	9.41
13	14	8.582	14	15	12.486	15	16	11.555
16	17	4.255	17	18	5.852	18	19	12.424
19	20	6.055	20	21	6.196	21	22	5.332
22	23	0.458	23	24	12.803	24	25	15.571
25	26	20.302	26	27	38.69	27	28	6.929
28	29	19.478	29	30	15.794	30	31	11.64
31	32	5.929	32	33	9.077	33	34	12.92
34	35	17.467	35	36	21.031	36	37	7.786
37	38	12.36	38	39	11.056	39	40	7.321
40	41	12.273	41	42	15.182	42	43	19.411
43	44	8.421	44	45	16.768	45	46	22.218
46	47	12.763	47	48	6.868	48	49	26.462
49	50	20.598	50	51	8.847	51	52	19.946
52	53	21.41	53	54	27.097	54	55	22.778
55	56	17.113	56	57	9.272	57	58	6.474
58	59	17.657	59	60	16.907	60	61	13.505
61	62	11.776	62	63	7.349	63	64	14.193
64	65	15.044	65	66	5.774	66	67	13.239
67	1	15.068						

\*\* Lungimile segmentelor sunt determinate în plan de proiectie Stereo 70 și sunt rotunjite la 1 milimetru.

\*\*\* Distanța dintre puncte este formată din segmente cumulate ce sunt mai mici decât valoarea 1 milimetru.

Pentru acest imobil există înregistrate următoarele documentații cadastrale neînscrise în cartea funciară:

Nr Crt	Numar cerere	Data cerere	Termen eliberare	Obiect cerere
1	6421	11.04.2022	14.04.2022	Dezmembrare/Comasare

Ca urmare a soluționării cererii nr. 6421 înregistrată la data de 11.04.2022, s-a propus dezmembrarea imobilului rezultând următoarele imobile:

Nr Crt	Identificator electronic	Suprafața (mp)	Adresa
1	34402	15039	Loc. Praleni, Jud. Suceava
2	34403	19570	Loc. Praleni, Jud. Suceava
3	34404	6494	Loc. Praleni, Jud. Suceava

Certific că informațiile din prezentul extras sunt conforme cu datele din planul cadastral de carte funciară al OCPI SUCEAVA la data: 13-04-2022

Situația prezentată poate face obiectul unor modificări ulterioare, în condițiile Legii cadastrului și publicității imobiliare nr. 7/1996, republicată.

Consilier/Inspector de specialitate,

**ION MURESAN**



**EXTRAS DE CARTE FUNCİARĂ  
PENTRU INFORMARE**

Carte Funciară Nr. 34384 Poiana Stampei

Semnat : cu semnatura  
electronica extinsa, cf. L  
455/2001 si eIDAS

**A. Partea I. Descrierea imobilului**

TEREN Partial Intravilan

Adresa: Loc. Praleni, Jud. Suceava

Nr. Crt	Nr. cadastral Nr. topografic	Suprafața* (mp)	Observații / Referințe
A1	34384	41.104	Teren neimprejmuit;

**Construcții**

Crt	Nr cadastral Nr. topografic	Adresa	Observații / Referințe
A1.1	34384-C1	Loc. Praleni, Jud. Suceava	Nr. niveluri:1; An construire:1965; S. construita la sol:33 mp; S. construita desfasurata:33 mp; Anexa din lemn
A1.2	34384-C2	Loc. Praleni, Jud. Suceava	Nr. niveluri:1; An construire:1965; S. construita la sol:30 mp; S. construita desfasurata:30 mp; Anexa din lemn
A1.3	34384-C3	Loc. Praleni, Jud. Suceava	Nr. niveluri:1; An construire:1967; S. construita la sol:29 mp; S. construita desfasurata:29 mp; Anexa din lemn

**B. Partea II. Proprietari și acte**

Înscrieri privitoare la dreptul de proprietate și alte drepturi reale	Referințe
<b>4086 / 15/03/2022</b>	
Act Notarial nr. 661, din 14/03/2022 emis de Vasilut Niculina;	
B1	A1
Se infiinteaza cf. 34384 a imobilului cu nr. cad. 34384/Poiana Stampei ca urmare a alipirii urmatoarelor 4 imobile: ~- nr.cad.33875\cf.33875; ~- nr.cad.33877\cf.33877; ~- nr.cad.33873\cf.33873; ~- nr.cad.33874\cf.33874;	
Contract De Vânzare-Cumpărare nr. 1148, din 30/06/2020 emis de Vasilut Niculina; Act Notarial nr. 1175, din 03/07/2020 emis de Vasilut Niculina;	
B2	A1
Intabulare, drept de PROPRIETATE, dobandit prin Conventie, cota actuala 8500/41104 1) <b>COMUNA POIANA STAMPEI</b> , CIF:5021250, - DOMENIUL PRIVAT <i>OBSERVATII: pozitie transcrisa din CF 33875/Poiana Stampei, inscrisa prin incheierea nr. 8740 din 03/07/2020;</i>	
Contract De Vânzare-Cumpărare nr. 1149, din 30/06/2020 emis de Vasilut Niculina; Act Notarial nr. 1176, din 03/07/2020 emis de Vasilut Niculina;	
B3	A1
Intabulare, drept de PROPRIETATE, dobandit prin Conventie, cota actuala 8500/41104 1) <b>COMUNA POIANA STAMPEI</b> , CIF:5021250, - DOMENIUL PRIVAT <i>OBSERVATII: pozitie transcrisa din CF 33877/Poiana Stampei, inscrisa prin incheierea nr. 8743 din 03/07/2020;</i>	
Contract De Vânzare-Cumpărare nr. 1147, din 30/06/2020 emis de Vasilut Niculina; Act Notarial nr. 1174, din 03/07/2020 emis de Vasilut Niculina;	
B4	A1
Intabulare, drept de PROPRIETATE, dobandit prin Conventie, cota actuala 12035/41104 1) <b>COMUNA POIANA STAMPEI</b> , CIF:5021250, - DOMENIUL PRIVAT <i>OBSERVATII: pozitie transcrisa din CF 33873/Poiana Stampei, inscrisa prin incheierea nr. 8739 din 03/07/2020;</i>	
B5	A1
Intabulare, drept de PROPRIETATE, dobandit prin Conventie, cota actuala 12069/41104 1) <b>COMUNA POIANA STAMPEI</b> , CIF:5021250, - DOMENIUL PRIVAT <i>OBSERVATII: pozitie transcrisa din CF 33874/Poiana Stampei, inscrisa prin incheierea nr. 8736 din 03/07/2020;</i>	
B6	A1.1, A1.2, A1.3
Intabulare, drept de PROPRIETATE, dobandit prin Conventie, cota actuala 1/1 1) <b>COMUNA POIANA STAMPEI</b> , CIF:5021250, - DOMENIUL PRIVAT	



Înscrieri privitoare la dreptul de proprietate și alte drepturi reale	Referințe
<i>OBSERVATII: pozitie transcrisa din CF 33874/Poiana Stampei, inscrisa prin incheierea nr. 8736 din 03/07/2020;</i>	

**C. Partea III. SARCINI .**

Inscrieri privind dezmembrămintele dreptului de proprietate, drepturi reale de garanție și sarcini	Referințe
NU SUNT	

## Anexa Nr. 1 La Partea I

## Teren

Nr cadastral	Suprafața (mp)*	Observații / Referințe
34384	41.104	

\* Suprafața este determinată în planul de proiecție Stereo 70.

## DETALII LINIARE IMOBIL

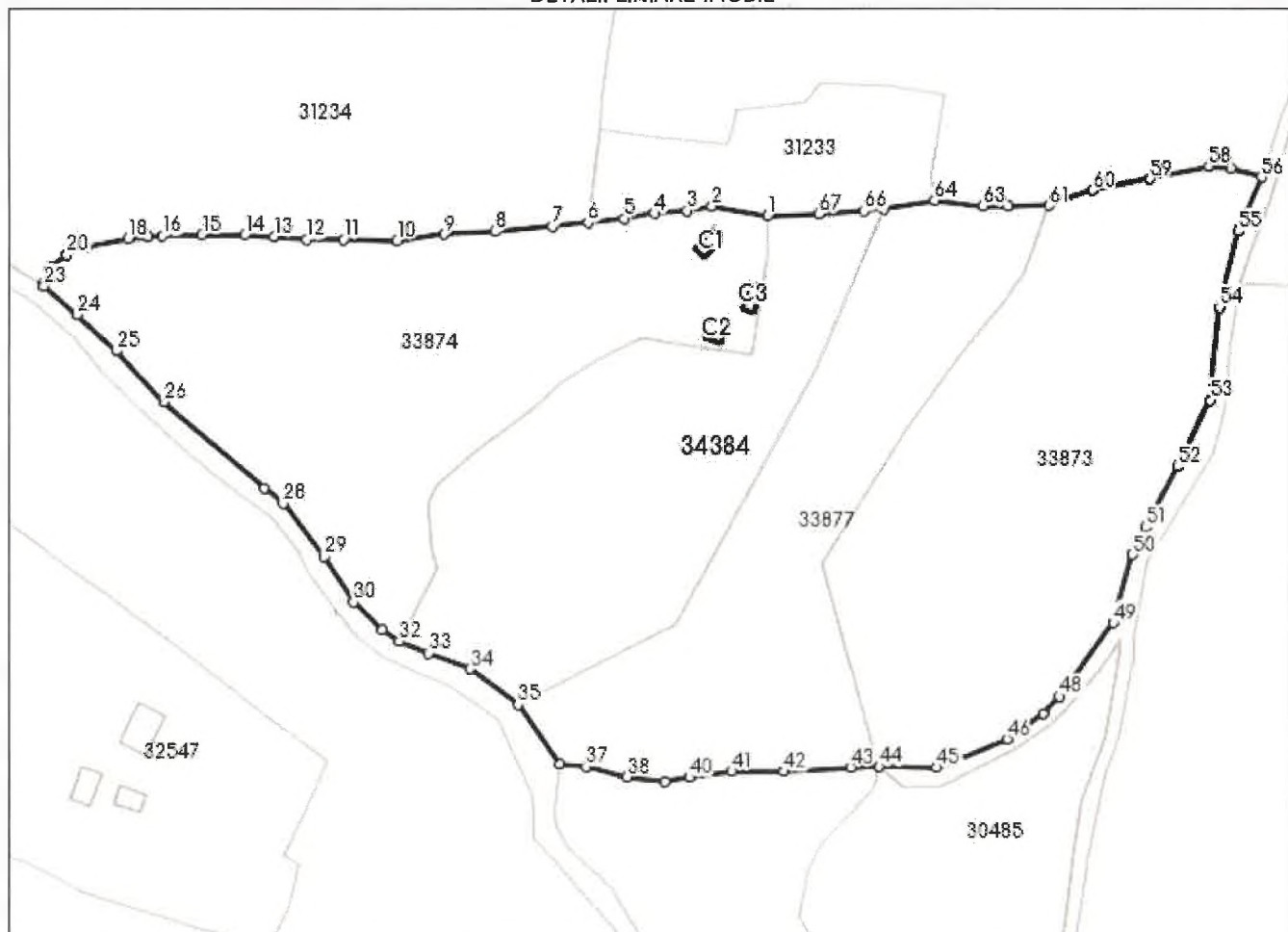

## Date referitoare la teren

Nr Crt	Categorie folosință	Intra vilan	Suprafața (mp)	Tarla	Parcelă	Nr. topo	Observații / Referințe
1	curți construcții	DA	1.281	-	-	-	Imprejmuț cu gard din lemn de la punctul 53 la punctul 65, iar diferența este cu tarusi din lemn.
2	faneata	DA	20.008	-	-	-	Imprejmuț cu gard din lemn de la punctul 9 la punctul 53, iar diferența este cu tarusi din lemn.
3	pasune	NU	19.815	-	-	-	Imprejmuț cu gard din lemn de la punctul 65 la punctul 53, iar diferența este cu tarusi din lemn.

## Date referitoare la construcții

Crt	Număr	Destinație construcție	Supraf. (mp)	Situație juridică	Observații / Referințe
A1.1	34384-C1	construcții anexa	33	Cu acte	An construire:1965; S. construita la sol:33 mp; S. construita desfasurata:33 mp; Anexa din lemn
A1.2	34384-C2	construcții anexa	30	Cu acte	An construire:1965; S. construita la sol:30 mp; S. construita desfasurata:30 mp; Anexa din lemn
A1.3	34384-C3	construcții anexa	29	Cu acte	An construire:1967; S. construita la sol:29 mp; S. construita desfasurata:29 mp; Anexa din lemn

## Lungime Segmente

1) Valorile lungimilor segmentelor sunt obținute din proiecție în plan.

Punct început	Punct sfârșit	Lungime segment	Punct început	Punct sfârșit	Lungime segment	Punct început	Punct sfârșit	Lungime segment
1	2	16.321	2	3	7.197	3	4	9.526
4	5	8.966	5	6	10.585	6	7	10.463
7	8	16.819	8	9	15.009	9	10	13.658
10	11	15.574	11	12	10.726	12	13	9.41
13	14	8.582	14	15	12.486	15	16	11.555
16	17	4.255	17	18	5.852	18	19	12.424
19	20	6.055	20	21	6.196	21	22	5.332
22	23	0.458	23	24	12.803	24	25	15.571
25	26	20.302	26	27	38.69	27	28	6.929
28	29	19.478	29	30	15.794	30	31	11.64
31	32	5.929	32	33	9.077	33	34	12.92
34	35	17.467	35	36	21.031	36	37	7.786
37	38	12.36	38	39	11.056	39	40	7.321
40	41	12.273	41	42	15.182	42	43	19.411
43	44	8.421	44	45	16.768	45	46	22.218
46	47	12.763	47	48	6.868	48	49	26.462
49	50	20.598	50	51	8.847	51	52	19.946
52	53	21.41	53	54	27.097	54	55	22.778
55	56	17.113	56	57	9.272	57	58	6.474
58	59	17.657	59	60	16.907	60	61	13.505
61	62	11.776	62	63	7.349	63	64	14.193
64	65	15.044	65	66	5.774	66	67	13.239
67	1	15.068						

\*\* Lungimile segmentelor sunt determinate în planul de proiecție Stereo 70 și sunt rotunjite la 1 milimetru.

\*\*\* Distanța dintre puncte este formată din segmente cumulate ce sunt mai mici decât valoarea 1 milimetru.

Certific că prezentul extras corespunde cu pozițiile în vigoare din cartea funciară originală, păstrată de acest birou.

Prezentul extras de carte funciară este valabil la autentificarea de către notarul public a actelor juridice prin care se sting drepturile reale precum și pentru dezbaterea succesiunilor, iar informațiile prezentate sunt susceptibile de orice modificare, în condițiile legii.

S-a achitat tariful de 60 RON, -Bon fiscal nr.23/14-03-2022 în suma de 60, pentru serviciul de publicitate imobiliară cu codul nr. 222.

Data soluționării,  
17-03-2022

Data eliberării,  
\_/\_/\_\_\_

Asistent Registrator,  
ADRIANA-BRINDUSA ONCIUL

(parafa și semnătura)

Referent,

(parafa și semnătura)

**CU PROPUNEREA DE DEZLIPIRE/ALIPIRE**  
Scara 1 : 2000

Nr.cadastral	Suprafata masurata (mp)	Adresa imobilului
34384	41104	Com Poiana Stampei, sat Praleni, jud. Suceava, Intravilan si extravilan
Cartea funciara	34348	UAT Poiana Stampei

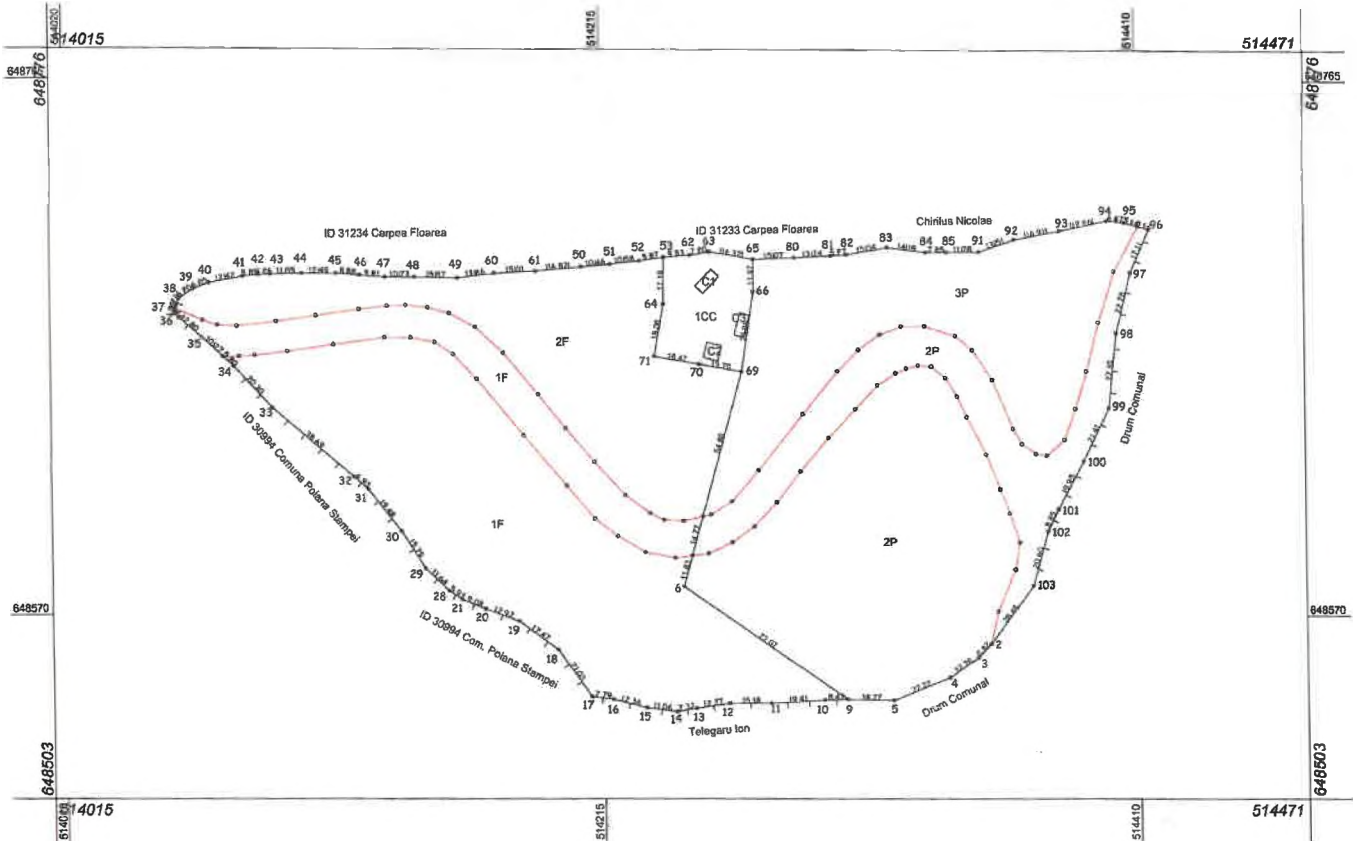

**TABEL DE MIȘCARE PARCELARĂ PENTRU DEZLIPIRE/ALIPIRE IMOBIL.**

Nr.cad.	SITUAȚIA ACTUALĂ ( înainte de dezlipire/alipire )			Nr.cad.	SITUAȚIA VIITOARE ( după dezlipire/alipire )		
	Suprafata (mp)	Categoria de folosinta	Descrierea imobilului		Suprafata (mp)	Categoria de folosinta	Descrierea imobilului
34384	1281	CC	Imprejmuit cu gard din lemn de la punctul 53 la punctul 65, iar diferenta este cu tarusi din lemn.	34402	1281	CC	Imprejmuit cu gard din lemn de la punctul 53 la punctul 65, iar diferenta este cu tarusi din lemn.
	20008	F	Imprejmuit cu gard din lemn de la punctul 9 la punctul 53, iar diferenta este cu tarusi din lemn.		6667	F	
					7091	P	
19815	P	Imprejmuit cu gard din lemn de la punctul 65 la punctul 65, iar diferenta este cu tarusi din lemn.	34403	10674	F	Imprejmuit cu gard din lemn de la punctul 65 la punctul 65, iar diferenta este cu tarusi din lemn.	
				8896	P		
<b>TOTAL</b>	<b>41104</b>				<b>41104</b>		
<b>Executant: Irimescu Gheorghe Gabriel</b> Confirm executarea măsurătorilor la teren, corectitudinea întocmirii documentației cadastrale și corespondența acesteia cu realitatea din teren Serviu RO SV-F Nr. 17.8 Semnătura și ștampila <b>IRIMESCU GHEORGHE GABRIEL</b> 2022.04.11 12:34:00 <b>E-GABRIEL</b>				<b>Inspector</b> Confirm introducerea imobilului în baza de date integrată și atribuirea numărului cadastral Semnătura și parafa Data..... <b>Ion Muresan</b> Semnat digital de Ion Muresan Data: 2022.04.13 <b>Ștampila BCPI</b>			

## Plan de amplasament și delimitare a imobilului

Scara 1: 2000

Nr. cadastral	Suprafața măsurată a imobilului (mp)	Adresa imobilului
34403	19570	Comuna Poiana Stampei, sat Praleni, județul Suceava
Nr. Cartea Funciară		Unitatea Administrativ Teritorială (UAT)
		POIANA STAMPEI – INTRAVILAN ȘI EXTRAVILAN

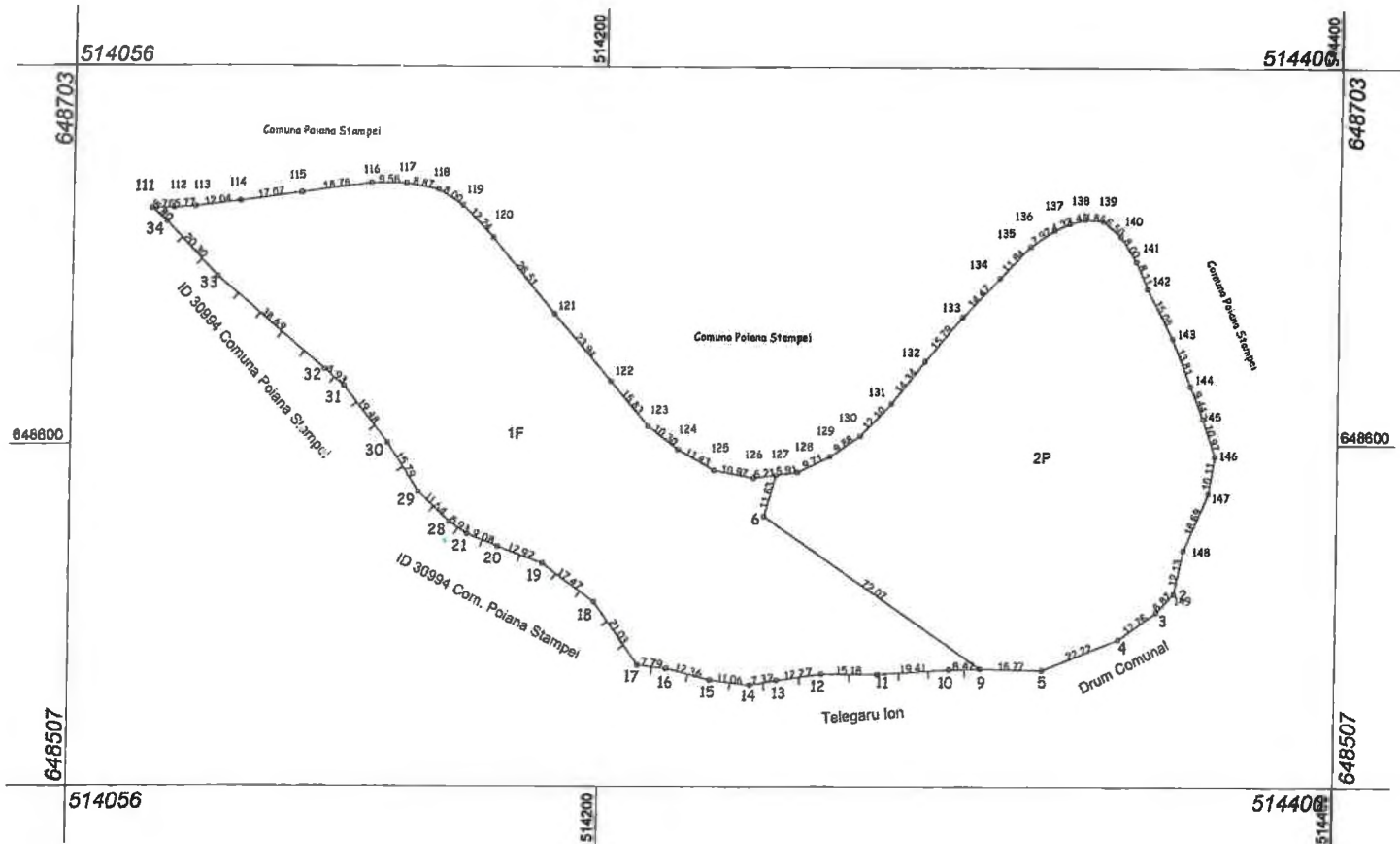

A. Date referitoare la teren			
Nr. parcelă	Categorie de folosință	Suprafața (mp)	Mențiuni
1	F	10674	Intravilan, Imprejmuire cu gard din lemn de la punctul 111 la punctul 9, iar diferența este cu tarusii din lemn.
2	P	8896	Extravilan, Imprejmuire cu tarusii din lemn.
Total		19570	-
B. Date referitoare la construcții			
Cod	Destinația	Suprafața construită la sol (mp)	Mențiuni
Suprafața totală măsurată a imobilului = 19570 mp Suprafața din act = - mp			
<b>Executant: Irimescu Gheorghe Gabriel</b> Confirm executarea măsurătorilor la teren, corectitudinea întocmirii documentației cadastrale și corespondența acesteia cu realitatea din teren Semnătura și ștampila IRIMESCU GHEORGHE GABRIEL 2022.04.11 HE-12:34:35 +03'00'		<b>Inspector</b> Confirm introducerea imobilului în baza de date integrată și atribuirea numărului cadastral Semnătura și parafa Data..... <b>Ion</b> ..... <b>Muresan</b> Semnat digital de Ion Muresan Data: 2022.04.13 15:37:19 +03'00'	
6421/2022 Ștampila BCPI			

## Plan de amplasament și delimitare a imobilului

Scara 1: 2000

Nr. cadastral	Suprafața măsurată a imobilului (mp)	Adresa imobilului
34402	15039	Comuna Poiana Stampei, sat Praleni, județul Suceava
Nr. Cartea Funciară		Unitatea Administrativ Teritorială (UAT)
		POIANA STAMPEI – INTRAVILAN ȘI EXTRAVILAN

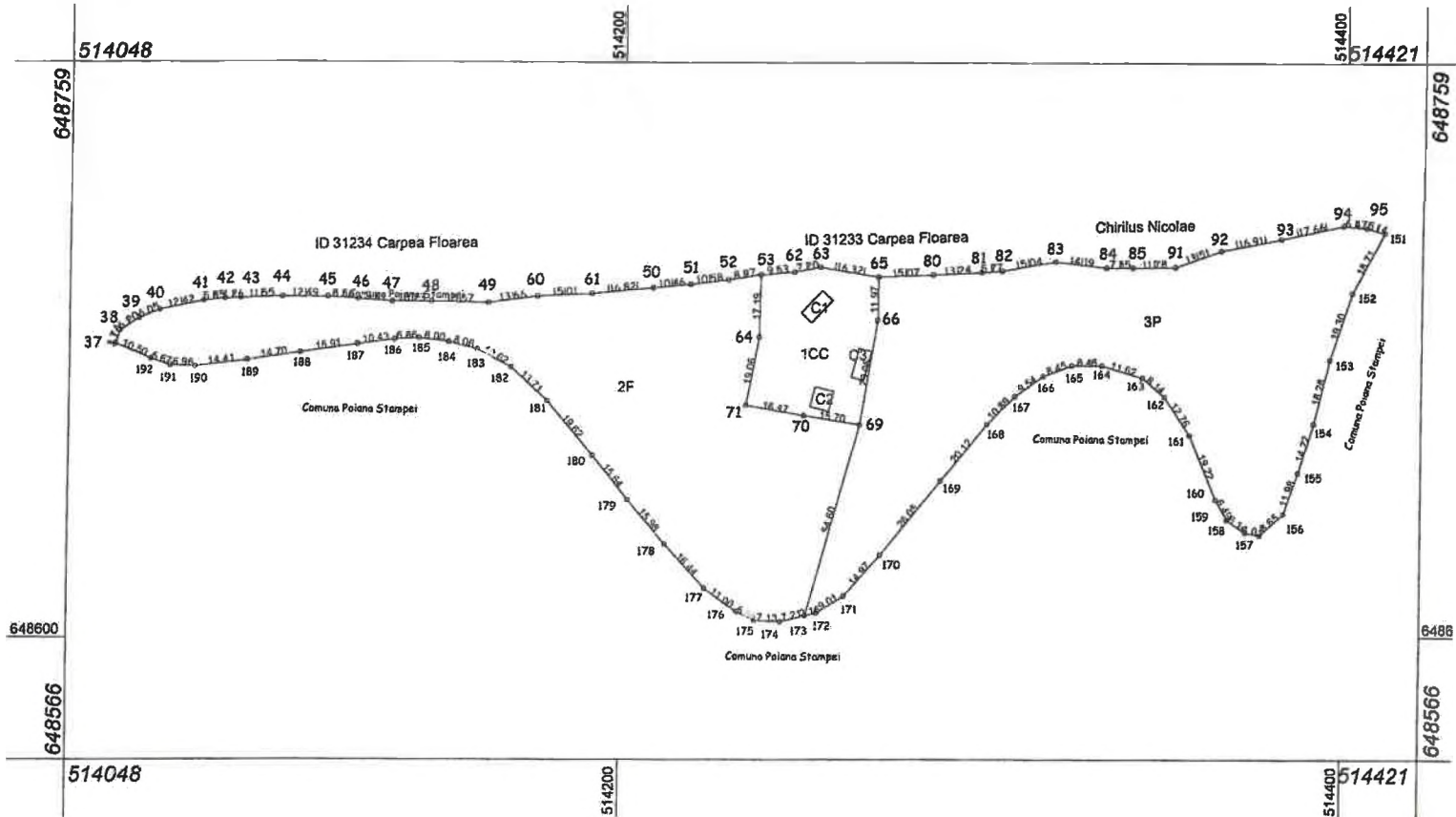

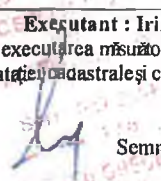
A. Date referitoare la teren			
Nr. parcelă	Categorie de folosință	Suprafața (mp)	Merțiuni
1	CC	1281	Intravilan, împrejmuț cu gard din lemn de la punctul 53 la punctul 65, iar diferența este cu tarusi din lemn.
2	F	6667	Intravilan, împrejmuț cu gard din lemn de la punctul 37 la punctul 53, iar diferența este cu tarusi din lemn.
3	P	7091	Extravilan, împrejmuț cu gard din lemn de la punctul 65 la punctul 151, iar diferența este cu tarusi din lemn.
<b>Total</b>		<b>15039</b>	-
B. Date referitoare la construcții			
Cod	Destinația	Suprafața construită la sol (mp)	Merțiuni
C1	CA	33	Anexa grajd din lemn, construit în anul 1965.
C2	CA	30	Anexa din lemn, construită în anul 1965.
C3	CA	29	Anexa din lemn, construită în anul 1967.
<b>Total</b>		<b>92</b>	
Suprafața totală măsurată a imobilului = 15039 mp			
Suprafața din act = - mp			
<b>Executant : Irimescu Gheorghe Gabriel</b> Confirm executarea măsurătorilor la teren, corectitudinea întocmirii documentației cadastrale și corespondența acestora cu realitatea din teren Semnatura și ștampila:  <b>IRIMESCU GHEORGHE GABRIEL</b> IRIMESCU GHEORGHE GABRIEL 2022.04.11 12:34:46 +03'00'		<b>Inspector</b> Confirm introducerea imobilului în baza de date integrată și atribuirea numărului cadastral Semnatura și parafa: Data: <b>Ion Muresan</b> Semnat digital de Ion Muresan Data: 2022.04.13 15:37:02 +03'00'	
6421/2022 Ștampila BCPI			

## Plan de amplasament și delimitare a imobilului

Scara 1: 2000

Nr. cadastral	Suprafața măsurată a imobilului (mp)	Adresa imobilului
34404	6494	Comuna Poiana Stampei, județul Suceava

Nr. Cartea Funciară	Unitatea Administrativ Teritorială (UAT)
	POIANA STAMPEI – INTRAVILAN SI EXTRAVILAN

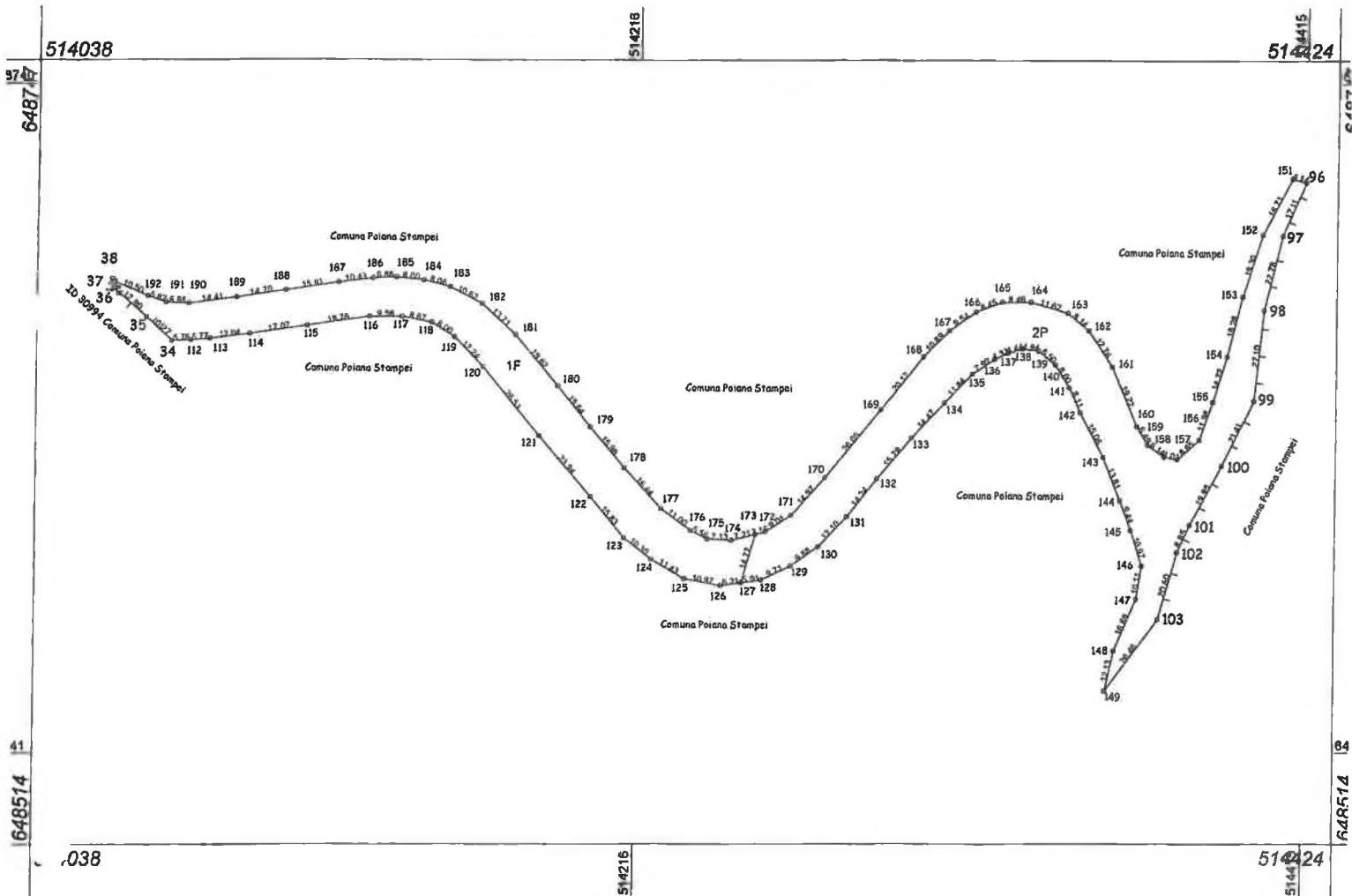

## A. Date referitoare la teren

Nr. parcele	Categorie de folosință	Suprafața (mp)	Merțiuni
1	F	2666	Intravilan, imobil împrejmuit cu gard din lemn între punctele 38 și 34 diferența fiind cu tarusi din lemn.
2	P	3828	Extravilan, imobil împrejmuit cu gard din lemn între punctele 151 și 149, diferența fiind cu tarusi din lemn
<b>Total</b>		<b>6494</b>	

## B. Date referitoare la construcții

Cod	Destinația	Suprafața construită la sol (mp)	Merțiuni

Suprafața totală măsurată a imobilului = 6494 mp  
Suprafața din act = - mp

<p><b>Executant : Irimescu Gheorghe Gabriel</b> Confirm executarea măsurătorilor la teren, corectitudinea întocmirii documentației cadastrale și corespondența acesteia cu realitatea din teren</p> <p>Semnătura și stampila IRIMESCU GHEORGHE GABRIEL HE- GABRIEL Data: 08-04-2021</p>	<p><b>Inspector</b> Confirm introducerea imobilului în baza de date integrată și atribuirea numărului cadastral</p> <p>Semnătura și parafă Ion Muresan Data: ..... Sampila BCPI</p>
---	---

Semnat digital  
de Ion Muresan  
Data: 2022.04.13  
15:36:41 +03'00'